

Ministero dell'Istruzione
ISTITUTO PROFESSIONALE di STATO per i SERVIZI COMMERCIALI – TURISTICI - SOCIALI



L. EINAUDI

Presidenza-Uffici amministrativi Varese, Via Bertolone n.7
Tel. 0332-239209 - Fax 0332 – 830340



Protocollo e data come da segnaturo

Agli alunni dell'IPSSCTS "Einaudi"

Agli esercenti la potestà genitoriale sugli alunni dell'IPSSCTS "Einaudi"

Oggetto: Prime indicazioni inizio attività didattiche (corso diurno)

Si forniscono alcune principali informazioni per l'inizio dell'anno scolastico.

Per l'anno scolastico 2020/2021 le classi verranno allocate nella sede centrale di via Bertolone e nella succursale di via Zucchi/Trentini secondo il seguente schema e utilizzeranno, per l'entrata e per l'uscita, gli accessi indicati a fianco (come da planimetria allegata, per il plesso di via Bertolone):

PLESSO	PIANO	CLASSI	ACCESSO
VIA BERTOLONE	PIANO RIALZATO	I C – I D – I O – III P – IV L – V A – V B – V N	Portico, con accesso da via Bertolone 5 (fianco palestra)
	PIANO PRIMO	I G – II M – III B – III E – IV E	Via Bertolone 7
	PIANO SECONDO	II D – II O – V O	
	PIANO TERZO	I A – II C – II G – III O – IV M – IV N – IV O	Scala di sicurezza, con accesso da via Bertolone 9
VIA ZUCCHI/TRENTINI	PIANO TERRENO	V G	Via Zucchi (ISIS "Newton")
	PIANO PRIMO	I M – II N – III G – III M – III N – IV G – V M	

Il giorno 14 settembre 2020 l'ingresso e l'uscita delle classi avverranno, con le modalità suindicate, secondo il seguente orario:

CLASSI		ORA INIZIO	ORA FINE
PRIME	I A	8.00	11.00
	I C	8.10	
	I D	8.20	
	I G	8.30	
	I M	8.30	
	I O	8.40	
SECONDE		9.00	11.30

Indirizzo mail: VARC02000@ISTRUZIONE.IT

Posta certificata VARC02000@PEC.ISTRUZIONE.IT - www.ipceinaudivarese.edu.it

VARC02000L – C.F. 80011020122

TERZE	9.30	12.00
QUARTE	10.00	12.30
QUINTE	10.00	13.00

Gli alunni frequentanti il plesso di via Zucchi/Trentini effettueranno l'accesso assieme agli alunni dell'ISIS "Newton".

Si chiede di presentarsi esattamente all'orario indicato. Si ricorda che le classi prime sono state formate in base all'indirizzo di studi scelto al momento dell'iscrizione, come di seguito riportato:

CLASSE	INDIRIZZO
I A	Servizi Commerciali
I C	Servizi Culturali e dello Spettacolo (come già comunicato direttamente)
I D	Servizi Culturali e dello Spettacolo (come già comunicato direttamente)
I G	Ottico
I M	Servizi per la sanità e l'assistenza sociale (seconda lingua Francese)
I O	Servizi per la sanità e l'assistenza sociale (seconda lingua Tedesco)

Per il resto della prima settimana, salvo riduzioni di orario per singola classe dovuto all'attuale situazione di incompletezza della dotazione organica, le classi effettueranno il seguente orario:

TURNO	CLASSI
I TURNO (8.00 – 12.00)	I A – I C – I D – I G – I M – I O – II C – II D – II G – II M – II N – II O – III M – III N – III O – III P – IV E
II TURNO (10.00 – 14.00)	III B – III E – III G – IV A – IV G – IV L – IV M – IV N – IV O – V A – V B – V G – V M – V N – V O

Successivamente, a regime, le classi effettueranno il seguente orario, valido dal lunedì al sabato:

TURNO	CLASSI
I TURNO (7.50 – 12.30)	I A – I C – I D – I G – I M – I O – II C – II D – II G – II M – II N – II O – III M – III N – III O – III P – IV E
II TURNO (9.40 – 14.20)	III B – III E – III G – IV A – IV G – IV L – IV M – IV N – IV O – V A – V B – V G – V M – V N – V O
N.B. due ore verranno svolte in modalità a distanza	

Si specifica che **gli alunni dovranno presentarsi a scuola muniti di mascherina propria** (chirurgica, FFP2 senza filtro o di comunità), con temperatura corporea non superiore a 37,5 gradi (sotto responsabilità diretta degli esercenti la potestà genitoriale), senza sintomi influenzali ed in assenza di altre condizioni ostative (essere in quarantena o isolamento domiciliare, essere in attesa dell'esecuzione del tampone nasofaringeo in quanto soggetti provenienti da paesi esteri per cui ciò sia previsto).

Dovrà essere inoltre firmata tramite PIN sul registro elettronico la dichiarazione di impegno della famiglia a collaborare con l'istituzione scolastica nella prevenzione della diffusione del SARS-CoV-2 di cui si allega copia (si ricorda che il PIN è già in possesso delle famiglie degli alunni già frequentanti lo scorso anno in quanto fornito contestualmente alla password di accesso e che, allo stesso modo, verrà fornito a breve ai nuovi iscritti). Si fa presente che la mancata sottoscrizione del documento inibisce l'accesso al registro

Si informa, infine, che è in fase di costruzione un'area del sito istituzionale, dedicata a tutte le comunicazioni relative alla particolare situazione epidemiologica, in cui si potranno consultare in dettaglio i protocolli e le direttive da rispettare.

Si confida nella responsabilità e nella collaborazione di tutti per poter affrontare positivamente questo difficile momento e si augura un sereno e proficuo anno scolastico.

IL DIRIGENTE SCOLASTICO

Dott. Francesco Maieron

(Documento firmato digitalmente ai sensi del c.d. Codice dell'Amministrazione Digitale e norme ad esso connesse)

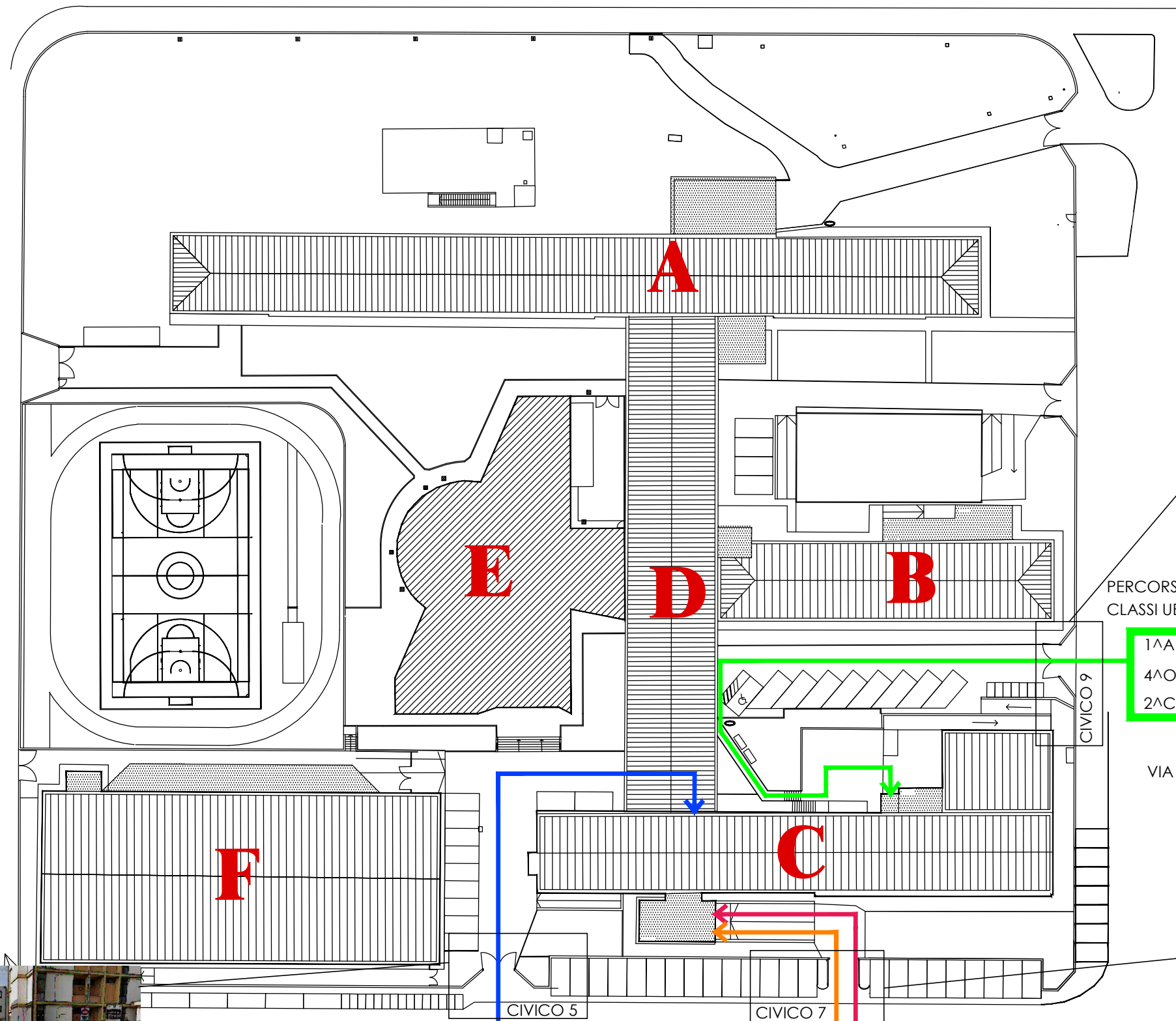
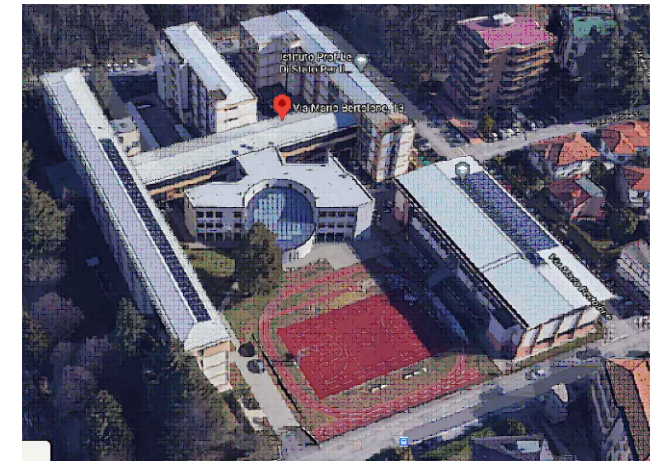

PERCORSO INGRESSO-USCITA
CLASSI UBICATE AL 3° PIANO

1^A - 2^G - 4^N
4^O - 3^O - 4^A
2^C - 4^M

VIA BERTOLONE

PERCORSO INGRESSO-USCITA
CLASSI UBICATE AL PIANO RIALZATO

1^C - 1^D - 4^L
5^B - 1^O - 5^N
3^P - 5^A

PERCORSO INGRESSO-USCITA
CLASSI UBICATE AL PIANO PRIMO

4^E - 1^G - 2^M
3^E - 3^B

PERCORSO INGRESSO-USCITA
CLASSI UBICATE AL PIANO SECONDO

2^D - 2^O - 5^O

VIA BERTOLONE

Ministero dell'Istruzione, dell'Università e della Ricerca
ISTITUTO PROFESSIONALE DI STATO per i SERVIZI COMMERCIALI -
TURISTICI - SOCIALI
L. EINAUDI
Presidenza Uffici amministrativi Varese, Via Bertolone n.7
Tel. 0332-239209 - Fax 0332 - 830340

FONDI STRUTTURALI EUROPEI 2014-2020
UNIONE EUROPEA PER LA SCUOLA - COMPETENZE E AMBIENTE PER L'APPRENDIMENTO (S.E. FESR)

DICHIARAZIONE DI IMPEGNO DELLA FAMIGLIA A COLLABORARE CON L'ISTITUZIONE SCOLASTICA NELLA PREVENZIONE DELLA DIFFUSIONE DEL SARS-CoV-2

In qualità di esercenti la responsabilità genitoriale sul minore inserito nel registro elettronico per cui siamo in possesso di credenziali di accesso, ci impegniamo a:

1. Prendere visione delle direttive recanti misure di prevenzione e contenimento della diffusione del SARS-CoV-2 e informarsi costantemente sulle iniziative intraprese dalla scuola in materia;
2. Sostenere le indicazioni delle autorità sanitarie e della scuola, in un clima di positiva collaborazione, al fine di garantire lo svolgimento in sicurezza di tutte le attività scolastiche;
3. Monitorare sistematicamente e quotidianamente lo stato di salute delle proprie figlie, dei propri figli e degli altri membri della famiglia, e nel caso di sintomatologia riferibile al COVID-19 (febbre con temperatura superiore ai 37,5°C, brividi, tosse secca, spossatezza, indolenzimento, dolori muscolari, diarrea, perdita del gusto e/o dell'olfatto, difficoltà respiratorie o fiato corto), tenerli a casa e informare immediatamente il proprio medico di famiglia o la guardia medica seguendone le indicazioni e le disposizioni;
4. Tenere a casa le proprie figlie e/o i propri figli in caso di condizioni ostative alla frequenza a scuola (essere in quarantena o isolamento domiciliare, essere in attesa dell'esecuzione del tampone nasofaringeo in quanto soggetti provenienti da paesi esteri per cui ciò sia previsto);
5. Garantire la quotidiana sanificazione della mascherina, in caso di uso di mascherina di comunità riutilizzabile;
6. Recarsi immediatamente a scuola e riprendere la studentessa o lo studente in caso di manifestazione improvvisa di sintomatologia riferibile a COVID-19 nel rispetto del Regolamento recante misure di prevenzione e contenimento della diffusione del SARS-CoV-2 dell'Istituto;
7. In caso di positività accertata al SARS-CoV-2 della propria figlia o del proprio figlio, collaborare con il Dirigente scolastico o con il suo collaboratore, individuato come referente, e con il Dipartimento di prevenzione dell'Azienda sanitaria locale per consentire il monitoraggio basato sul tracciamento dei contatti stretti al fine di identificare precocemente la comparsa di possibili altri casi;
8. Contribuire allo sviluppo dell'autonomia personale e del senso di responsabilità delle studentesse e degli studenti e a promuovere i comportamenti corretti nei confronti delle misure adottate in qualsiasi ambito per prevenire e contrastare la diffusione del virus, compreso il puntuale rispetto degli orari di ingresso, uscita e frequenza scolastica dei propri figli alle attività didattiche sia in presenza che a distanza e il rispetto delle regole relative alla didattica digitale integrata.

Gli esercenti la potestà genitoriale